

Revista

CONSTRUÇÃO

DISTRIBUIÇÃO **GRATUITA**

EDIÇÃO 568

SETEMBRO 2024

Casa & Cia

Matéria
de Capa

FALTA DE MÃO DE OBRA NA CONSTRUÇÃO CIVIL:

OPORTUNIDADES
E DESAFIOS

#568



UNIVERSO VERDE



Decks para Jardim: Dicas de Uso e Decoração para Transformar seu Espaço Externo



Accesse o QR Code para visualizar a revista digital interativa

CONSTRUÇÃO



Manta Térmica: A Solução para Conforto e Economia em Todas as Estações

SKARRARA

TINTAS E REVESTIMENTOS

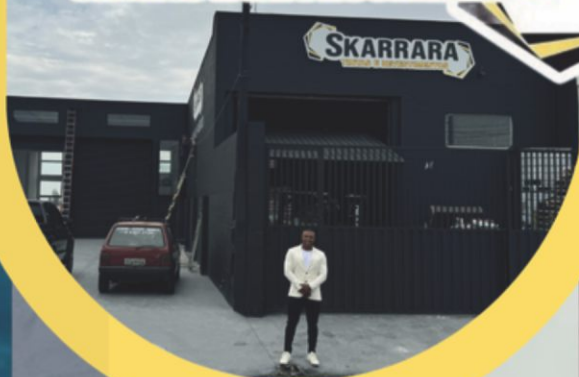



IMPERMEABILIZANTE

TINTA PARA PISO

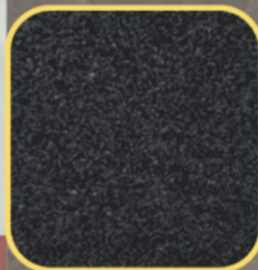

BORRACHA LÍQUIDA

PEDRAS PRECIOSAS



 (11) 95637-5842

Av. da Padroeira, 71 - Jardim São Gabriel II, Salto - SP, 13327-543

 tintas.skarrara  skarrara.loja

Loja de Fábrica

COMPRE COM O MELHOR CUSTO-BENEFÍCIO



Borracha Líquida

Cobre microfissuras, reduz a temperatura e impermeabiliza a superfície.



Tinta Super Lavável

Excelente facilidade na limpeza, ideal para ambientes que exigem alta durabilidade e manutenção prática.



Tinta para Piso

Ideal para pisos, proporciona uma excelente resistência e durabilidade, além de fácil aplicação.



Cimento Queimado

Material versátil disponível em diversas cores, proporciona um acabamento rústico e sofisticado, ideal para criar superfícies duráveis com uma aparência elegante e intimista.

compre agora





Setembro em Foco: Oportunidades e Inovações para Transformar Seu Lar

É com grande satisfação que apresentamos a edição de setembro da nossa revista, repleta de conteúdos inspiradores e práticos para aprimorar seu lar e sua vida cotidiana. Este mês, mergulhamos em temas que vão desde o impacto da falta de mão de obra na construção civil até soluções criativas para a decoração e manutenção do seu espaço.

Em nossa matéria de capa, abordamos a crescente escassez de mão de obra qualificada na construção civil. Este é um desafio significativo para o setor, mas também uma oportunidade para quem busca uma nova carreira. Analisamos as causas dessa carência, como ela afeta o mercado e, principalmente, como você pode aproveitar essas novas possibilidades. Se você está considerando entrar no campo da construção ou requalificar-se, esta leitura é essencial para entender as tendências e as oportunidades que o setor oferece.

Nossa seção de Dicas Construção traz uma solução prática e eficaz para quem deseja otimizar o conforto e a economia de energia em casa: a manta térmica. Este material é uma excelente opção para manter a temperatura ideal em qualquer estação, ajudando a reduzir os custos com energia. Explicamos como a manta térmica pode transformar seu ambiente, proporcionando um espaço mais confortável e econômico.

Na área de Decoração, exploramos a tinta lousa, uma opção versátil que permite transformar suas paredes em um quadro negro criativo. Com a tinta lousa, você pode adicionar um toque inovador e funcional ao seu espaço, ideal para quem gosta de personalizar a decoração de maneira prática e divertida. Descubra como essa solução pode trazer um novo dinamismo ao seu lar.

A limpeza é essencial para o bem-estar de qualquer casa, e na seção Dicas de Limpeza, oferecemos sugestões para transformar seu banheiro em um verdadeiro oásis de limpeza e conforto. Com dicas simples e eficazes, você aprenderá a manter seu banheiro impecável e agradável, criando um ambiente que reflete cuidado e atenção aos detalhes.

Em nosso espaço Papo de Casa, discutimos os pontos cruciais a serem considerados antes de comprar um apartamento. Se você está pensando em adquirir um imóvel, nossas orientações ajudarão a avaliar os aspectos essenciais para uma decisão bem-informada. Desde a localização até as condições do imóvel, garantimos que você esteja preparado para fazer uma escolha acertada.

No Universo Verde, celebramos a versatilidade dos decks para jardim. Estes elementos são perfeitos para transformar seu espaço externo, proporcionando não apenas beleza, mas também funcionalidade. Oferecemos dicas sobre como usar e decorar decks para criar um ambiente ao ar livre que seja tão acolhedor quanto estiloso.

Finalmente, para quem gosta de projetos DIY, nossa seção Faça Você Mesmo apresenta uma ideia criativa e acessível: a confecção de um abajur a partir de uma garrafa de vidro. Este projeto é uma ótima maneira de adicionar um toque pessoal à sua decoração, aproveitando itens que você já tem em casa.

Esperamos que esta edição traga inspiração e ideias valiosas para tornar seu lar ainda mais especial. Acompanhe cada seção e descubra novas formas de melhorar seu ambiente e aproveitar ao máximo cada espaço. Boa leitura e até a próxima edição!

Setembro - 2024

Revista Construção Casa & Cia
Distribuição Mensal e Gratuita

Diretora Comercial
(MTB-41046/SP)

Priscilla Gimenez
Jornalista responsável

Diretor de Criação
Neto Plácido Gimenez

E-mail
contato@revistaconstrucao.com.br

Website
www.revistaconstrucao.com.br

Telefones 11 4028.2808 ☎ | 11 98337.5352 ☎

Facebook [revistaconstrucao](#) Instagram [revistaconstrucao](#)

Visual

MÓVEIS E DECORAÇÕES

SOLICITE SEU
ORÇAMENTO



COZINHA
MODULADA
VITÓRIA

100% MDF



DORMITÓRIO
MODULADO
SETIBA

100% MDF

O seu **sonho**
na **medida certa**

LOJA I

📍 Av. Dom Pedro II, 440
Centro - Salto / SP

☎ 11 99848-6503
11 4029-5686

LOJA II

📍 Rua 23 de Maio, 421
Centro - Salto / SP

☎ 11 97114-8370
11 4028-3448



@visualmoveis.salto

SETEMBRO

14



Matéria de Capa

Falta de Mão de Obra na Construção Civil: Oportunidades e Desafios

20

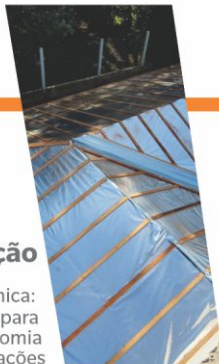

Construção

Manta Térmica: A Solução para Conforto e Economia em Todas as Estações

34



Limpeza & Organização

Transforme seu Banheiro em um Oásis de Limpeza e Conforto: Dicas Simples e Eficazes

28



Decoração

Tinta Lousa: Transforme Suas Paredes em um Quadro Negro de Criatividade

46



Universo Verde

Decks para Jardim
Dicas de Uso e Decoração para Transformar seu Espaço Externo

60



Faça Você Mesmo!

Abajur de garrafa de vidro

SALDÃO DE OFERTAS



FabriStofados
Desde 1987

30% desconto
A VISTA OU PIX

Poltrona Pisa



 **BRACO DE ALUMINIO**

199,00
A VISTA OU PIX

Colchão Ilhéus

Solteiro



 **MOLAS ENSACADAS**

88 x 188 x 26cm

690,00
A VISTA OU PIX

Colchão Paris Queen

 **MOLAS ENSACADAS**



158 x 198 x 28cm

990,00
A VISTA OU PIX

Estofado Prada

 **RETRÁTIL RECLINÁVEL**



2,00mt

1.890,00
A VISTA OU PIX

*Ofertas válidas até 30/09/2024 ou enquanto durarem os estoques!

 www.fabristofados.com.br   **fabristofados**

 11 4022-2704
 11 4022-3774



 Rua Professor Luiz Miguel Christofoletti, 600
Bairro São José - Itu/SP

 11 93237-3042



Mensagem

Afiando o Machado

No Alasca, um esporte tradicional é cortar árvores. Há lenhadores famosos, com domínio, habilidade e energia no uso do machado. Querendo tornar-se também um grande lenhador, um jovem escutou falar do melhor de todos os lenhadores do país. Resolveu procurá-lo.

- Quero ser seu discípulo. Quero aprender a cortar árvore como o senhor.

O jovem empenhou-se no aprendizado das lições do mestre, e depois de algum tempo achou-se melhor que ele.

Mais forte, mais ágil, mais jovem, venceria facilmente o velho lenhador. Desafiou o mestre para uma competição de oito horas, para ver qual dos dois cortaria mais árvores.

O desafio foi aceito, e o jovem lenhador começou a cortar árvores com entusiasmo e vigor. Entre uma árvore e outra, olhava para o mestre, mas na maior parte das vezes o via sentado. O jovem voltava às suas árvores, certo da vitória, sentindo piedade pelo velho mestre.

Quando terminou o dia, para grande surpresa do jovem, o velho mestre havia cortado muito mais árvores do que o seu desafiante.

- Mas como é que pode? - surpreendeu-se. Quase todas as vezes em que olhei, você estava descansando!

- Não, meu filho, eu não estava descansando. Estava afiando o machado. Foi por isso que você perdeu.

Autor Desconhecido

SETEMBRO, MÊS DE
ANIVERSÁRIO



Condições de
**pagamento
imperdíveis**



solicite seu projeto
e realize seu sonho!



Moveis Brasil.
ambientes planejados

 (11) 2840-4800  planejadasmoveisbrasil

 Rua Tiradentes, 383 - Vila Teixeira, Salto - SP

www.planejadasmoveisbrasil.com.br

Pensou em Construir, Decorar ou Reformar?

**Aqui você vai encontrar
tudo o que precisa!!!**



*Você sabia que
ao escanear o
QR Code e abrir
nossa revista
digital*



*Você pode ter
contato direto
com nossos
parceiros com
apenas um clique
na propaganda,
de forma
rápida e prática?*

**Experimente
já!**



Agenciamento de Obras

VLMB 11.99617-9678 ☎

Artefatos de Concreto

Itulaje 11.94023-3351 ☎

Assessoria Administrativa

Facilitty 11.97505-9075 ☎

Banheiro Químico / Trailers

Rody Trailer 11.98555-5844 ☎

Caçambas

SB Caçambas 11.98202-1567 ☎

Calhas

Gilmar Calhas 11.98383-4058 ☎

Cerâmica

Incargel 11.4022-3784 ☎

Churrasqueiras/Acessórios

Itu Gourmet 11.94024-5399 ☎

Coberturas Abre e Fecha

Verssol 11.99994-4477 ☎

Containers

FTP Locações 11.95039-8806 ☎

Lorenzon 11.99934-1521 ☎

Rody Trailer 11.98555-5844 ☎

SB Caçambas 11.98202-1567 ☎

Colchões

Fabristofados 11.93237-3042 ☎

Decorações

(Pisos | Forros | Divisórias)

Tamarossi 11.99605-8255 ☎

Demolição

Transtel 11.94732-7795 ☎

Depósito Básico (Areia/Pedra/Terra)

Depósito Carrenho 11.99860-6217 ☎

Empreiteira de Obras

Emotisan 11.99492-8585 ☎

MM Construtora 11.97048-1323 ☎

Engenharia Civil

AEA Itu 11.4024-5033 ☎

Marlon Santana 11.96647-5045 ☎

Melissa Membrive 11.99735-4707 ☎

Esquadrias de Alumínio

Alumin 11.99326-9715 ☎

Concórdia 11.99138-5032 ☎

Esquadriplus 11.99715-2161 ☎

JC Esquadrias 11.97635-6692 ☎

Soares 11.97751-9223 ☎

VLMB 11.99617-9678 ☎

Estofados

Fabristofados 11.93237-3042 ☎

Visual Móveis 11.99848-6503 ☎

Estruturas Metálicas

Gilmar Calhas 11.98383-4058 ☎

Struture 11.95477-7900 ☎

Ferragem Armada/Corte e Dobra

Cavicon 11.97205-2457 ☎

Laferação 11.99436-9833 ☎

MM 11.94978-5344 ☎

VLMB 11.99617-9678 ☎

Ferragens

Parfix 11.97272-3905 ☎

VLMB 11.99617-9678 ☎

Ferramentas

Lorenzon 11.99934-1521 ☎

Parfix 11.97272-3905 ☎

Gesso

Qually Gesso 11.99954-5827 ☎

Iluminação

Center Luz 11.99780-3900 ☎

Procurando pelos melhores blocos cerâmicos do mercado?

A Incargel é o lugar certo!



EM TECNOLOGIA,
estamos sempre
um passo a frente.



**COM NOSSO
ESTOQUE À
PRONTA ENTREGA,**
sua obra nunca
sofre atrasos.

Somos a base sólida para
seus sonhos se tornarem
REALIDADE!



Conheça nossos produtos fabricados com o
mais elevado padrão de qualidade:



Canaletas

9 X 19 X 29
11,5 X 14 X 24
11,5 X 19 X 29
14 X 19 X 29
14 X 19 X 39
19 X 19 X 29
19 X 19 X 39



Blocos de Vedação

9 X 19 X 29
11,5 X 14 X 24
11,5 X 19 X 29
14 X 19 X 29
14 X 19 X 39
19 X 19 X 29
19 X 19 X 39

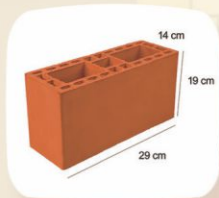

Blocos Estruturais

14 X 19 X 29
9 X 19 X 39
11,5 X 19 X 39
14 X 19 X 39
19 X 19 X 39

Entre em contato conosco agora mesmo!



Telefone: (11) 4022.3784

Endereço: Estrada do Jacú, s/n - Bairro Itaim
Caixa Postal:544 CEP:13.310-220 Itu/SP

INCARGEL
INDÚSTRIA DE CERÂMICA

www.incargel.com.br

Instalações & Pequenos Reparos

MM Reparos 11.97825-2755 ☎

Lajes

Itulaje 11.94023-3351 ☎
Paraíso 11.94365-4445 ☎
VLMB 11.99617-9678 ☎

Lava Rápido / Leves e Pesados

Guigov 11.99827-4080 ☎

Limpeza Placas Solares / Calhas / Telhado

Você Sol 11.97379-4747 ☎

Locação de Máquinas / Equipamentos

FTP Locações 11.95039-8806 ☎
Lorenzon 11.99634-0056 ☎

Madeireira

Icotema 11.99931-3242 ☎
Laferço 11.99436-9833 ☎
Mad. América 11.95265-5214 ☎
Madepar 11.99946-7885 ☎
VLMB 11.99617-9678 ☎

Marcenaria

Marceneiro David 11.93757-1122 ☎

Marmoraria

LBGran 11.99326-9715 ☎

Materiais Elétricos

Center Luz 11.99780-3890 ☎

Materiais Hidráulicos

Brindisi 11.4028-2500 ☎

Materiais p/ Construção

Loja Barros 11 99015-4948 ☎
MM 11 94978-5344 ☎
Paraíso 11 99810-2502 ☎
Total 11.97231-9803 ☎
VLMB 11.99617-9678 ☎

Motores e Bombas

lezo 11.96440-4989 ☎

Móveis / Planejados

Móveis Brasil 11.2840-4800 ☎
Visual Móveis 11.99848-6503 ☎

Negócios Imobiliários

Costa Rocha 11.97151-6384 ☎
Emotisan 11.96647-5045 ☎

Paisagismo / Plantas

Galpão das Plantas 11.99481-8675 ☎

Persianas

Andaluz 11.94777-4241 ☎
Tamarossi 11.99605-8255 ☎

Piscinas

Azul Piscinas 11.4456-6092 ☎
Equipiscinas 11.97151-3726 ☎
Toninho Piscinas 11.99799-4807 ☎

Pisos Intertravados

Itulaje 11.94023-3351 ☎
VLMB 11.99617-9678 ☎

Portas

Portal Sul 11.97552-8000 ☎

Portões

Serralheria Soares 11.97751-9223 ☎

Seguros de Obras / Riscos de Engenharia

VLMB 11.99617-9678 ☎

Sistemas de Segurança

Conforseg 11.99162-6004 ☎

Texturas / Revestimentos

Juma Tintas 11.95472-8922 ☎
Skarrara Tintas 11.95637-5842 ☎

Terraplenagem

Transtel 11.94732-7795 ☎

Tijolos / Blocos

Incargel 11.4022-3784 ☎
VLMB 11.99617-9678 ☎

Tintas

Juma Tintas 11.95472-8922 ☎
Skarrara Tintas 11.95637-5842 ☎

Trincas

Jundbase 11.98219-7931 ☎

Vidraçaria

Flash 11.96372-9350 ☎

*Você sabia que
ao escanear o
QR Code e abrir
nossa revista
digital*



*Você pode ter
contato direto
com nossos
parceiros com
apenas um clique
na propaganda,
de forma
rápida e prática?*

**Experimente
já!**





AMPLA PRODUÇÃO - TOTALMENTE AUTOMATIZADA

37 anos produzindo
QUALIDADE E SEGURANÇA

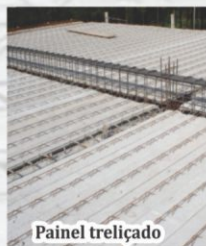
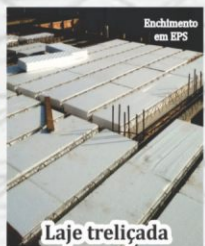

CONHEÇA NOSSA LINHA DE ELEMENTOS VAZADOS

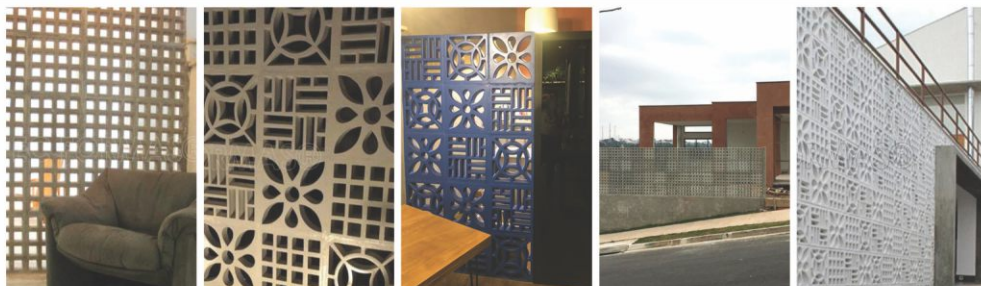

Itulaje



Itulaje



www.itulaje.com.br

Placas de concreto p/ carros e pedestres



11-4403-8323 | WhatsApp 9.4023-3351



Av. Caetano Ruggieri, 2408 - Pq. N. Sra. da Candelária - Itu/SP



Falta de Mão de Obra na Construção Civil:

Oportunidades
e Desafios



A construção civil desempenha um papel crucial no desenvolvimento econômico e social, moldando a infraestrutura e as edificações que definem o ambiente urbano e rural. No entanto, um desafio crescente tem chamado a atenção: a escassez de mão de obra qualificada. Este artigo explora as causas desse problema, seus impactos e as oportunidades que surgem para quem busca emprego no setor.

Causas da Escassez de Mão de Obra

Falta de Qualificação

Embora haja muitos trabalhadores disponíveis, a falta de qualificação específica impede sua contratação. A evolução das tecnologias e técnicas modernas de construção exige conhecimentos especializados que muitos trabalhadores ainda não possuem. O setor da construção civil está cada vez mais integrado com novas tecnologias, como construção modular e BIM (Building Information Modeling), que requerem formação específica.

Condições de Trabalho

As condições de trabalho na construção civil também desempenham um papel significativo na escassez de mão de obra. Segurança, salários e benefícios muitas vezes não são atraentes o suficiente para atrair novos trabalhadores. O setor é frequentemente associado a condições difíceis e perigosas, o que pode afastar potenciais candidatos. Além disso, a falta de um ambiente de trabalho confortável e a ausência de incentivos para o desenvolvimento profissional são fatores que desestimulam a entrada e a permanência no campo.



- Estruturas Metálicas
- Caldeiraria
- Telha Forro
- Manutenção Industrial

Struture
artefatos metálicos

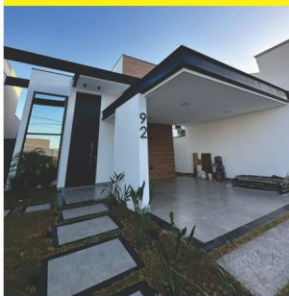

Solicite seu orçamento

11 95477-7900 

 [struture.str](https://www.instagram.com/struture.str)



Av. José Maria M. de Oliveira, 1350 • Jd. São João • Salto/SP
Fone (11) 4602-1502 • struture.comercial@gmail.com

Impactos da Falta de Mão de Obra

Atrasos em Projetos

A carência de trabalhadores qualificados pode levar a atrasos na conclusão de obras. Projetos podem sofrer atrasos significativos, afetando cronogramas e gerando prejuízos financeiros para empresas e clientes. O impacto é especialmente pronunciado em grandes projetos que demandam uma força de trabalho especializada e numerosa.

Aumento de Custos

Com menos trabalhadores disponíveis, a competição por profissionais qualificados aumenta, elevando os salários e, conseqüentemente, os custos de construção. Essa elevação de custos pode afetar a viabilidade financeira de projetos e reduzir a margem de lucro das empresas.

Qualidade do Trabalho

A falta de profissionais qualificados também pode comprometer a qualidade das construções. Obras menos bem executadas resultam em edificações que podem ser menos seguras e duráveis, o que pode gerar custos adicionais com manutenção e reparos e prejudicar a reputação das empresas envolvidas.

Oportunidades para Quem Busca Emprego

A escassez de mão de obra na construção civil representa, paradoxalmente, uma grande oportunidade para quem está em busca de emprego. Aqui estão algumas maneiras de aproveitar essa demanda crescente:

Investir em Qualificação

A qualificação é um fator crucial para acessar oportunidades na construção civil. Investir em cursos técnicos e profissionalizantes nas áreas de carpintaria, alvenaria, eletricidade, hidráulica e técnicas de segurança pode aumentar significativamente as chances de conseguir uma vaga. A formação específica não apenas melhora as habilidades práticas, mas também abre portas para empregos melhor remunerados e com melhores condições de trabalho.

Tecnologia e Inovação

Conhecimentos em novas tecnologias, como construção modular, BIM e técnicas sustentáveis, podem diferenciar um candidato no mercado de trabalho. A indústria da construção está cada vez mais integrada com tecnologias avançadas, e profissionais que dominam essas áreas são altamente procurados. Estar atualizado com as inovações do setor pode proporcionar uma vantagem competitiva significativa.

Flexibilidade e Adaptabilidade

Ser flexível e adaptável pode ser um diferencial importante. Muitos projetos exigem mobilidade e disposição para trabalhar em diferentes localidades ou assumir múltiplas funções. Profissionais que demonstram essa adaptabilidade podem encontrar mais oportunidades e se destacar em um mercado competitivo.

Segurança e Normas

O conhecimento em normas de segurança e boas práticas de construção é essencial. Empresas valorizam profissionais que podem minimizar riscos e garantir a integridade do ambiente de trabalho. Ter certificações de segurança e um bom entendimento das regulamentações do setor pode aumentar a empregabilidade e a valorização profissional.





Soluções para a Escassez de Mão de Obra

Formação e Capacitação

Uma abordagem estratégica para resolver a falta de mão de obra qualificada envolve a promoção de cursos técnicos voltados para a construção civil. Parcerias entre instituições de ensino e empresas podem ajudar a formar uma nova geração de trabalhadores preparados para atender às demandas do setor. A criação de programas de treinamento e capacitação é fundamental para suprir a lacuna de habilidades e garantir que os profissionais estejam prontos para enfrentar os desafios da construção moderna.

Melhoria das Condições de Trabalho

Melhorar as condições de trabalho pode tornar a profissão mais atraente. Adoção de jornadas flexíveis, melhores benefícios e iniciativas para garantir a segurança e o bem-estar dos trabalhadores são passos importantes. Um ambiente de trabalho positivo não só atrai novos talentos, mas também ajuda a reter os trabalhadores atuais e a reduzir a rotatividade.

Inovação e Tecnologia

A integração de novas tecnologias no setor pode ajudar a mitigar a escassez de mão de obra. O uso de equipamentos modernos e a automação de processos podem reduzir a dependência de uma grande força de trabalho e aumentar a eficiência. Investir em inovação pode também melhorar as condições de trabalho e criar um ambiente mais atraente para os profissionais.

Valorização e Incentivos

A valorização da mão de obra existente é crucial. Oferecer incentivos salariais e oportunidades de desenvolvimento profissional pode ajudar a reter trabalhadores e motivá-los a aprimorar suas competências. Reconhecimento e recompensa pelo bom desempenho contribuem para a satisfação e o comprometimento dos profissionais com o setor.

LAJES PARAÍSO

TRELIÇADAS E MATERIAIS PARA CONSTRUÇÃO

PARCELE
EM ATÉ **12x**



*CONSULTE
CONDIÇÕES

H08 • H12 • H16 • H20 • H25 • H30

 **ATENDEMOS
TODA A
REGIÃO!**

 **ENTREGA
RÁPIDA**

 **SOLICITE SEU
ORÇAMENTO**

ESCANIE O QR CODE



SOLICITE SEU ORÇAMENTO

(11)
97282-9278



Av. Primavera, 60
Vila Progresso - Itu

Fone (11) 4023-1647



A falta de mão de obra qualificada na construção civil é um desafio que exige uma abordagem estratégica e multifacetada. Investir na qualificação dos trabalhadores, melhorar as condições de trabalho e adotar novas tecnologias são passos fundamentais para superar essa crise. Para quem busca emprego, o setor da construção civil oferece um campo fértil de oportunidades, especialmente para aqueles dispostos a se qualificar e se adaptar às novas demandas. Aproveitar essas oportunidades pode não apenas garantir um emprego, mas também proporcionar uma carreira promissora em um setor vital para o desenvolvimento econômico e social. A cooperação entre governos, instituições educacionais e empresas é essencial para criar soluções eficazes e sustentáveis que atendam às necessidades da construção civil e promovam um futuro mais sólido e dinâmico para o setor.







Novo Equipamento
Mini Escavadeira E27z



- Mini carregadeira / Mini retro com:
- Garfo pallet / capacid. de carga de 790 kg;
- Martelo Rompedor;
- Broca perfuratriz nas medidas 150 mm, 250 mm, 300 mm e 400 mm;
- Profundidade máxima de 5,7 mt.
- Terra para aterro 5m³ e 12m³

- Demolição e Retirada de Entulho
- Terraplenagem em geral



TRANSTEL
TERRAPLENAGEM

(11) 9-4732-7795

Aceitamos Cartões!



**ESQUADRIAS
SOARES**
SERRALHERIA & VIDRAÇARIA

📞 11 97751.9223



TELAS
MOSQUITEIRAS

**FABRICAMOS TODOS OS MODELOS
DE PORTÕES EM ALUMÍNIO**



MÃO DE OBRA
ESPECIALIZADA

- Cobertura de Vidro / Policarbonato
- Guarda-Corpo
- Espelhos
- Portões em Alumínio
- Janelas
- Portão Balcão
- Divisão de Ambientes
- Projetos Especiais
- Corrimão
- Toldos
- Telas Mosquiteiras
- Objetos Decorativos
- Box para Banheiro
- Esquadria de alumínio
- Envidraçamento de Sacadas



**Solicite
seu
orçamento**



11 97751-9223

Av. Walter Nardelli, 382 - Pq. Imperial - Salto - SP

✉ esaluminio@gmail.com





Manta Térmica:

A Solução para Conforto e Economia em Todas as Estações

Você já imaginou uma maneira simples e eficaz de manter sua casa confortável, independentemente da estação? As mantas térmicas para telhados oferecem essa solução. Elas regulam a temperatura interna, proporcionando ambientes frescos no verão e aquecidos no inverno, além de serem fáceis de instalar e acessíveis.

O Que é uma Manta Térmica?

A manta térmica é um material usado para isolamento térmico em telhados e coberturas. Feita de polietileno expandido revestido com alumínio, ela cria uma barreira eficaz contra o calor intenso e o frio rigoroso, ajudando a manter a temperatura ideal dentro de casa. Além disso, essa manta impede a entrada de respingos de chuva, protegendo a estrutura do telhado.

De instalação simples e com ótimo custo-benefício, as mantas térmicas são uma opção prática para tornar qualquer ambiente mais confortável e protegido. Você pode encontrar versões de manta térmica com uma ou duas faces, como veremos a seguir.

Materiais de Qualidade e Segurança

As mantas térmicas são fabricadas com materiais que garantem segurança e durabilidade. O polietileno expandido, revestido com alumínio, é um material não tóxico, o que significa que ele não representa risco à saúde da sua família. Além disso, essa combinação oferece uma proteção eficiente contra as variações climáticas, contribuindo para um ambiente mais seguro e confortável.

Por Que Escolher a Manta Térmica?

Se o seu objetivo é manter a temperatura agradável dentro de casa e proteger o telhado contra os danos causados pela chuva, a manta térmica é a escolha certa. Ela pode ser aplicada em telhados durante a construção ou em estruturas já existentes, oferecendo uma solução de longo prazo para o conforto térmico.

Vantagens de Usar Manta Térmica

Investir em uma manta térmica traz inúmeros benefícios para sua casa. Embora o custo possa variar de acordo com a região e o profissional escolhido, as vantagens superam o investimento inicial. Confira algumas delas:

• **Bloqueio de Calor:** As mantas térmicas bloqueiam até 97% do calor irradiado, mantendo o ambiente interno mais fresco e agradável.

• **Economia de Energia:** Com a regulação da temperatura interna, você reduz o uso de ar-condicionado e aquecedores, economizando energia.

• **Durabilidade:** Com uma vida útil de aproximadamente 10 anos, as mantas térmicas são resistentes e garantem proteção por muito tempo.

• **Sustentabilidade:** Totalmente recicláveis, elas contribuem para a preservação do meio ambiente.

• **Proteção da Estrutura:** As mantas aumentam a durabilidade do telhado, protegendo-o das variações extremas de temperatura.

• **Barreira Contra Chuva:** Além do isolamento térmico, a manta impede a entrada de respingos de chuva, mantendo os interiores secos.

• **Estabilidade Térmica:** Elas ajudam a manter a temperatura interna estável, seja retendo calor no inverno ou resfriando no verão.

• **Segurança:** As mantas são atóxicas, não causam alergias e possuem tecnologia anti-chamas, o que significa que, em caso de incêndio, elas não propagam o fogo.

• **Facilidade de Instalação:** Com fita adesiva nas bordas, a manta térmica é fácil de manusear e instalar.

• **Excelente Custo-Benefício:** Todas essas vantagens vêm a um preço acessível, tornando a manta térmica um investimento inteligente para sua casa.

PAR-FIX

FERRAGENS E FERRAMENTAS



**CORREIAS | EPI'S | PU | DISCO CORTES
ROLAMENTOS | CORRENTES | BROCAS**

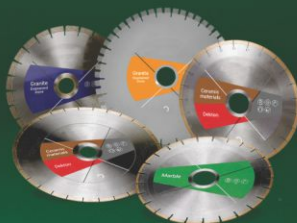

(11) 4029-6314 | (11) 97272-3905



Av. José Maria Marques
de Oliveira, 1168B
Vila Norma | Salto/SP



parfixsalto@gmail.com



Escolhendo a Manta Térmica Ideal

Ao procurar pela manta térmica perfeita, considere as opções disponíveis. As mantas de uma face têm alumínio em apenas um lado, enquanto as de duas faces possuem alumínio em ambos os lados, oferecendo um desempenho térmico superior. Se você busca o máximo em isolamento, a manta térmica de duas faces é a melhor escolha.

É importante também escolher mantas de marcas consolidadas no mercado, que garantem a qualidade e eficácia do produto, proporcionando mais tranquilidade na instalação.

Onde e Como Usar a Manta Térmica?

Versáteis, as mantas térmicas podem ser usadas em diversos tipos de telhados, sejam eles novos ou já existentes. Elas funcionam como subcobertura, oferecendo isolamento térmico eficiente em diferentes projetos.

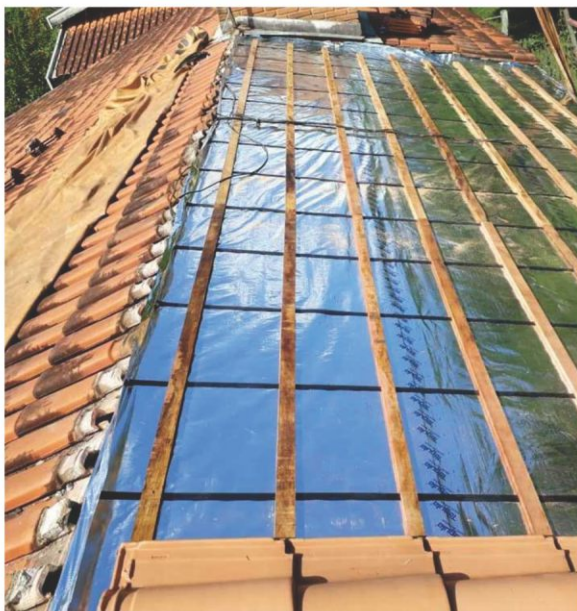

SERVIÇOS PRESTADOS:



MONTAGEM E DESMONTAGEM



PEQUENOS REPAROS

(TROCA DE FERRAGENS, REGULAGEM DE PORTAS E GAVETAS)



MÓVEIS SOB MEDIDA
(PLANEJADOS)



REPAGINAÇÃO DE MÓVEIS EXISTENTES

MARCENEIRO

David



SOLICITE SEU ORÇAMENTO



 (11) 93757-1122

**GALPÃO das
Plantas**

**JARDINAGEM
COM CARINHO
E EXPERTISE**



- ▶ Plantas
- ▶ Flores
- ▶ Decorações
- ▶ Acessórios
- ▶ Mudas Frutíferas



Rua Floriano Peixoto, 166
Centro - Salto - SP



(11) 99481-8675



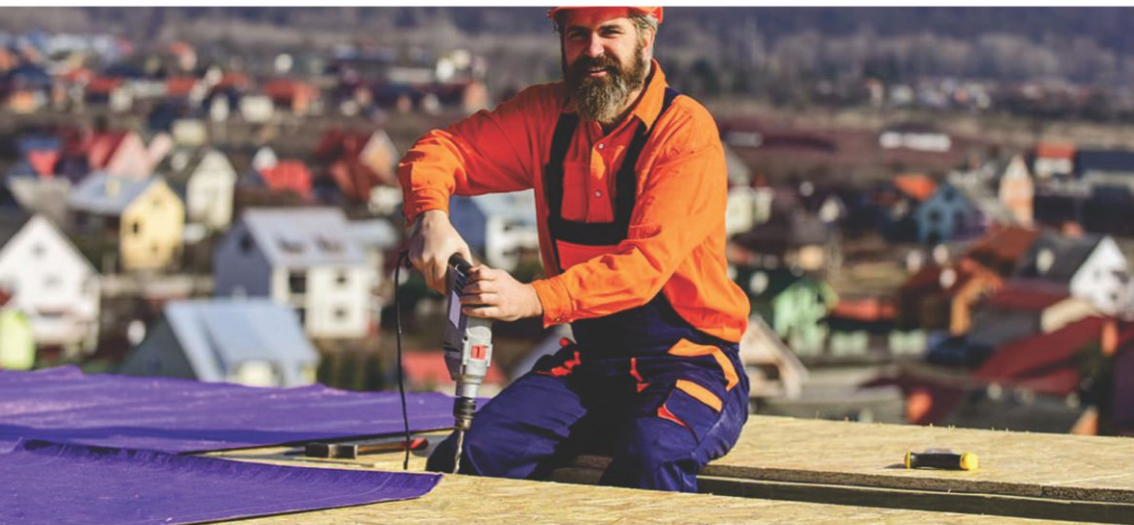

Aproveite o Conforto e a Economia

Não deixe o desconforto térmico afetar sua qualidade de vida. Invista em uma manta térmica para garantir ambientes mais agradáveis e economizar energia.

Com a escolha certa e uma instalação adequada, sua casa estará pronta para enfrentar qualquer estação, com muito mais conforto e segurança.

Instalação Prática

A instalação de uma manta térmica é simples. Para telhados em construção, a manta deve ser estendida perpendicularmente aos caibros, fixada com pregos ou grampos, e coberta por contra-caibros e ripas. Já em telhados prontos, a manta pode ser instalada diretamente sob as telhas, tensionada com arames.





IEZO

MOTORES ELÉTRICOS



Rebobinamento e Manutenção
de motores, moto-bombas

11 96440-4989



Rua Costa Rica, 21 - Jd. das Nações - Salto

4028-0766





Madeira América

+9 5265 5214
Email: vendas@ma.com.br

Solicite seu orçamento!



Madeira Certificada pelo IBAMA



Siga nossas redes sociais:



Madeira América

americamadeira

(11) 4021-4430

(11) 9.5265.5214

✉ vendas.americasalto@gmail.com
madeira.america@terra.com.br



Av. Malásia, 1357 - Jd. Panorama - Salto - SP



COBERTURAS ABRE E FECHA

• COBERTURA ABRE E FECHA

• TELHADO QUE ABRE E FECHA

• COBERTURA DE POLICARBONATO

• COBERTURAS MÓVEIS

• TELHADOS RETRÁTEIS

• BRISES ARTICULADOS VERSSOL



25 anos de experiência



Materiais 100% utilizados reciclados

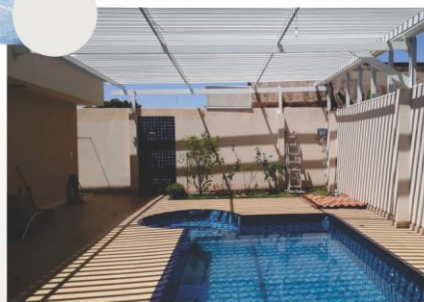

atendemos de pequenas a grandes obras.
não importa o tamanho de sua cobertura



Verssol Cobertura Abre e Fecha



www.verssol.com.br

Instalação de 20 a 30 dias úteis!

Solicite seu orçamento agora mesmo!

(11) 99994-4477
(19) 98109-9000

E-mail: contato@verssol.com.br



Rody Trailer

*UM NOVO CONCEITO EM
**BANHEIROS
DE LUXO***

***CARRETAS
BANHEIRO***

LOCAÇÃO PARA

OBRAS E EVENTOS



CONTAINERS

ATENDIMENTO **(11) 4023-7110**

AV. PRIMAVERA, 715
BAIRRO PROGRESSO - ITU/SP

WWW.RODYTRAILER.COM.BR



DIFERENCIAIS

- ✓ AR CONDICIONADO
- ✓ MOBILIDADE
- ✓ CONFORTO
- ✓ SEGURANÇA TOTAL



SIGA NOSSAS REDES



@TRAILERRODY

(11) 98555-5844





Tinta Lousa: Transforme Suas Paredes em um Quadro Negro de Criatividade

Já imaginou transformar uma parede da sua casa em um quadro negro, daqueles que lembram os tempos de escola? A tinta lousa torna isso possível de forma prática e cheia de estilo. Versátil e moderna, ela pode ser aplicada não só em paredes, mas também em portas, móveis e outros cantinhos que merecem um toque de criatividade. E o melhor: você mesmo pode fazer isso!

Como Aplicar a Tinta Lousa?

Acredite, você não precisa de um profissional para conseguir aquele efeito incrível. Com alguns passos simples, você pode transformar qualquer espaço. Comece lixando a superfície, preferencialmente com uma lixa grana 220, para garantir que a tinta tenha uma boa aderência. Depois, passe um pano úmido para limpar o pó e escolher uma tinta fosca de sua preferência. Com um pincel de cerdas para os cantos e um rolo de espuma para as áreas maiores, aplique a tinta diluída em até 10% de aguarrás.

Lembre-se de proteger bem o chão, o rodapé e os móveis ao redor. Se mesmo assim algo sair do controle, não se preocupe! Existem especialistas que podem ajudar a deixar tudo limpinho novamente.

Para alcançar o efeito desejado, é provável que você precise aplicar entre duas e quatro demãos de tinta, com um intervalo de pelo menos oito horas entre cada aplicação. E paciência é a chave: após a última demão, espere cerca de 18 horas antes de voltar a mexer no espaço.

Para garantir que a superfície esteja pronta para ser usada como quadro, aguarde 20 dias para a cura completa da tinta antes de começar a escrever com giz. E se você tiver alergia ao pó do giz, não desanime! Hoje em dia, existem opções de canetas de giz e giz antialérgico que são perfeitas para quem precisa de uma solução hipoalergênica.



- Calhas
- Calhas moldura
- Pingadeiras
- Pingadeiras moldura
- Marquise
- Rufos
- Cumeeira
- Condutores
- Água furtadas
- Água intermediária
- Cochos
- Trabalhamos com estrutura metálica
- Trabalhamos com cobertura Industrial e Residencial
- Pintura Eletrostática

Já prestamos
serviços em mais
de 88 cidades
em nossa região



GILMAR CALHAS

ESTRUTURAS E COBERTURAS

QUALIDADE E RAPIDEZ NO ATENDIMENTO



Gilmar

Solicite agora mesmo seu orçamento sem compromisso e com a tradição do Gilmar Calhas!



Rua Donatário João de Barros, 208
Jd. Sta. Marta - Salto



gilmar_calhas@yahoo.com



Paulo Henrique



(11) 94195-3376
Paulo Henrique - Representante



(11) 98383-4058
Gilmar

Tinta Lousa em Cada Cômodo da Casa

Agora que você já sabe como aplicar, vamos explorar onde a tinta lousa pode brilhar na sua casa. Pense em cada ambiente e imagine onde essa ideia pode fazer a diferença.

Cozinha

Pode soar inesperado, mas a cozinha é um lugar incrível para usar a tinta lousa. Ela adiciona um ar descontraído e moderno, além de ser super prática. Imagine anotar o cardápio da semana, a lista de compras ou até mesmo escrever receitas diretamente na parede ou na geladeira. O resultado é funcional e cheio de personalidade.

Sala de Estar

Em espaços integrados, como uma cozinha americana, a tinta lousa pode ser usada para delimitar os ambientes. Desenhe móveis, quadros ou outros itens de decoração na parede e, se você costuma receber amigos, peça para eles deixarem recados ou desenhos, tornando a sala ainda mais divertida e personalizada.

Banheiro e Lavabo

Por que não levar a tinta lousa para o banheiro? Embora seja um lugar inusitado, ela pode trazer charme e originalidade ao espaço. Desenhar o contorno de um espelho ou fazer ilustrações criativas são apenas algumas das possibilidades.

Quarto das Crianças

No quarto infantil, a tinta lousa é uma ferramenta poderosa para estimular a criatividade. As crianças podem desenhar, treinar a escrita e até brincar de escolinha. Além de decorar, você torna o ambiente um espaço de aprendizado e diversão.



Escritório

Para quem gosta de ter suas tarefas à vista, uma parede com tinta lousa no escritório é perfeita. Transforme-a em um cronograma semanal ou em um grande mural de anotações. E se o espaço for pequeno, não se preocupe! Você pode aplicar a tinta na parte traseira da porta ou em um móvel, aproveitando cada cantinho.

Área de Lazer

Em áreas de lazer, como espaços gourmet, a tinta lousa adiciona um toque de modernidade. Ilustre o ambiente com desenhos de alimentos, talheres ou frases inspiradoras, tornando o local ainda mais convidativo.

Como Limpar a Tinta Lousa?

A limpeza é super simples! Basta passar um pano úmido na superfície para apagar ou limpar o que for necessário. Prático e rápido, assim você mantém sua parede sempre pronta para novas ideias.





BRINDISI

SOLUÇÕES HIDRÁULICAS



27.set



Encanadores são
como mágicos que
transformam
vazamentos em
soluções.

Feliz dia do Encanador

35 anos de experiência.

- Hidráulica industrial e residencial
- Reparos para registros, torneiras e válvulas de descarga em geral
- Acessórios para acessibilidade • Kit SAAE
- Louças e metais sanitários
- Bombas pressurizadas • Caixas d'água



Rua Rio Branco, 1043 - Centro - Salto/SP

atendimento@brindisi.com.br | (11) 4028-2500 

LORENZON

MÁQUINAS E FERRAMENTAS

Tudo o que você
precisa para um
jardim perfeito



Desde motosserras, roçadeiras e cortadores de grama até sopradores e podadores. Temos uma grande variedade de produtos para facilitar o seu trabalho.

As melhores ferramentas para jardinagem

➤ Você encontra aqui



Imagem Ilustrativa

Transforme seu Banheiro em um Oásis de Limpeza e Conforto:

Dicas Simples e Eficazes



Manter o banheiro limpo pode não ser a tarefa favorita de todo mundo, mas é essencial para garantir um ambiente de bem-estar em casa. Com algumas dicas práticas, você pode transformar essa obrigação em um hábito rápido e descomplicado, garantindo que seu banheiro se mantenha sempre acolhedor e higienizado.

Cinco Minutos Diários que Fazem Toda a Diferença

Dedicar apenas cinco minutos do seu dia ao banheiro pode evitar grandes limpezas semanais. Comece organizando as superfícies, aplicando produtos de limpeza específicos enquanto eles agem. Use esse tempo para limpar espelhos, polir superfícies e organizar itens como toalhas e produtos de higiene. Esses minutos diários garantem que seu banheiro esteja sempre em ordem e facilitam as limpezas mais profundas quando necessárias.



Atendemos Frotas
Empresas / Particulares
Veículos Leves e Pesados
Máquinas / Tratores
Ônibus / Caminhões



LAVAGEM



11 99827-4080 

Rua Manaus, 14 - Jd. Paraíso - Salto

Agende sua lavagem agora mesmo!





VIDRAÇARIA RIBEIRO

- Box Temperados
- Espelhos
- Vidros Comuns e Temperados

WhatsApp é no Fixo (11) 4029-5338 

Cel: (11) 96372-9350
joelitobrito@gmail.com

Rua 24 de Outubro 2374, (próx. a Casa do Norte)
Jd. Santa Lúcia - Salto - SP

Diga Adeus ao “Cemitério de Produtos”

É comum acumular no banheiro produtos que não usamos mais – batons vencidos, frascos de gel pela metade, pentes velhos. Liberte-se dessa bagunça! Separe alguns minutos para classificar o que realmente é útil e descarte o restante. Um espaço organizado é muito mais fácil de manter limpo e agradável.

Cada Um com Seu Espaço

Uma boa dica para manter a organização é dar a cada membro da família uma gaveta ou caixa individual para seus itens pessoais. Isso não só evita a bagunça, como também torna mais fácil encontrar o que você precisa, sem espalhar produtos pelo banheiro.





**telas
mosquiteiras**



- Pisos
- Box para Banheiro
- Portas e Janelas em vidro temperado
- Portas Sanfonadas
- Telas Mosquiteiras
- Persianas e Cortinas
- Divisórias
- Forros

WhatsApp
(11) 96393-4994 

Telefones
Itu: (11) 4023-6355
Salto: (11) 4028-1138
Indaiatuba: (19) 3834-4369

Show Room
Rua Santa Rita, 1192
Centro - Itu/SP

acesse nosso site e saiba mais:
www.tamarossi.com.br

MADEPAR

CENTRO

Comércio de Madeiras



Faça seu orçamento agora mesmo

VIGAS
CAIBROS



RIPAS
FORROS



MADEIRIT
PREGOS



TAPUME-OSB
(MADEIRA RECICLADA)

(11) 99946-7885
(11) 4028-0058 / 4021-0726

Rua Palma de Ouro, 197 - Vila Progresso - Salto/SP
e-mail: madedarsalto@hotmail.com



Fios Organizados, Banheiro Seguro

Se você tem aparelhos elétricos no banheiro, como secadores de cabelo ou barbeadores, os fios podem virar um problema. Uma solução prática e barata é usar rolos de papel higiênico vazios para armazená-los. Basta enrolar o fio e colocá-lo dentro do rolo. Para uma solução mais durável, tubos de PVC são uma boa opção.

Armazenamento de Toalhas com Estilo

Em banheiros pequenos, o armazenamento de toalhas pode ser um desafio. Uma ideia criativa é fixar cestas de vime nas paredes para guardar as toalhas enroladas. Além de economizar espaço, dá um toque de charme ao ambiente.

LAFERAÇO

FERRAGEM
ARMADA

- TÁBUAS
- MADEIRIT
- SARRAFOS
- PONTALETES
- TELHAS

- VIGAS
- CAIBROS
- RIPAS

COMÉRCIO
DE FERRO,
AÇO

(11) 99436-9833 (11) 94797-8677

Rua 9 de Julho, 1793 - Vila Roma - Salto - SP
Fones (11) 4029-3374 / 4029-6277
laferaçovendas@uol.com.br

Fone/Fax (11)
4029-5844

TONINHO

PISCINAS E AQUECEDORES

PLACA PARA
AQUEC. SOLAR
KOMEÇO
1,00 x 1,00 mt

R\$ 850,00

à vista

AQUECEDOR SOLAR
BP 600 LTS. - KISOLTEC

R\$ 4.100,00

à vista

oferta válida até 30/09/24 ou enquanto durarem os estoques.

11 99799-4807

Rod. Waldomiro C. de Camargo, Km 57,7 - Itu - SP

EQUIPISCINAS

TUDO PARA SUA PISCINA

☎ (11) 4029-6424 ☎ (11) 94727-2675 ☎ (11) 97151-3726

**Projetos e
Construções
de Piscinas!**



Serviços:

- Piscinas de Vinil e Alvenaria
 - Móveis e Acessórios para Piscinas
 - Aquecimento Solar e Trocador de Calor
 - Saunas Vapor e a Gás
 - Filtros e Bombas para Piscinas
- Sodramar, Jacuzzi, Meka e Dancor



Tudo em produtos
para o tratamento
da sua piscina

Produtos para piscina



**Aquecimento
Solar para
sua piscina!**

Promoção
de Filtros

SODRAMAR



Sodramar e Jacuzzi

Filtros
e Bombas



Lançamento

Syllent

Eletrônico
Água Fria

Bomba de
pressurização
hidráulica
residencial



Loja
1

Rua Joaquim Nabuco, 401
Centro - Salto - SP
Fone 11 4029-6424

Loja
2

Av. José Maria Marques de Oliveira, 1327
Jd. São João - Salto - SP
Fone 11 4029-1024

e-mail:
equipiscinas@uol.com.br



Mais Espaço na Bancada, Menos Bagunça

Evitar o acúmulo de itens na bancada é essencial para manter o banheiro organizado. Considere instalar cabides de parede ou usar sapateiras de porta para guardar produtos de higiene. Isso não só facilita o acesso, como também libera espaço na bancada, deixando o ambiente mais limpo e visualmente agradável.

Com essas dicas simples, a limpeza do banheiro deixa de ser uma tarefa cansativa e se torna uma rotina rápida e eficiente, garantindo que seu banheiro se mantenha sempre como um verdadeiro oásis de limpeza e conforto.



SB

CAÇAMBAS



**:: LOCAÇÃO DE
CAÇAMBAS**

**:: LOCAÇÃO DE
CONTAINER**

**:: ENTREGA RÁPIDA
NA SUA OBRA!**



 **11 98202-1567**
 **11 4602-4775**



42 Anos
realizando sonhos

TEMOS TERRENOS E
CASAS PARA VENDA
E LOCAÇÃO EM TODOS
OS CONDOMÍNIOS E
BAIRROS DA CIDADE.



Consultoria de imóveis

CRECI 30192-J

Sua casa nova está aqui!

+ mais
oportunidades



Jd Santa Marta II - Salto - SP



2 dorms.
sendo 1
suite

Sala
integrada a
cozinha

Área
Gourmet

Garagem
2 carros

CA1853

Valor venda:
R\$ 430.000,00

Village Moutonné - Salto - SP



3 dorms.
sendo 1
suite

Sala
integrada a
cozinha

Área
Gourmet

Garagem
coberta

CA3553

Valor venda:
R\$ 830.000,00

Chácaras Buru - Salto - SP



5 dorms.
sendo 4
suites

Piscina
com
cascata

Suite Master
com
hidromassagem

Casa para
caseiro
com WC

CH0230

Valor venda:
R\$ 1.385.000,00

Condomínio Mont Blanc - Itu - SP



3 dorms.
sendo 3
suites

Sala
ampla

Área
Gourmet

Garagem
p/ 2 carros

CA5358

Valor venda:
R\$ 1.270.000,00

entre em
contato



11 **4028-1983** 
Rua Dr. Barros Júnior, 545
Centro - Salto - SP

www.imobiliariacostarocha.com.br

siga nossas redes sociais
  @costarocha_

Pontos Cruciais para Considerar Antes de Comprar um Apartamento



Adquirir um apartamento é um dos grandes sonhos para quem busca a casa própria. Como construir ou comprar uma casa pode ser financeiramente desafiador, os apartamentos se tornaram uma opção mais acessível e atraente.

Além de serem mais acessíveis, os apartamentos também oferecem um excelente custo-benefício, combinando a posse de um imóvel com o acesso a diversas comodidades dentro do condomínio.

Nos últimos anos, os apartamentos ganharam destaque como uma solução habitacional, proporcionando diversas vantagens, tais como:

- Segurança reforçada;
- Acessibilidade aprimorada;
- Localizações privilegiadas;
- Excelente custo-benefício;
- Lazer com menor custo.



ENGENHARIA ARQUITETURA

Projetos de Arquitetura
Construção e Reformas
Laudos Técnicos e Perícias
Regularizações
Gerenciamento de obra
Consultoria



CREA: 5063802479 | CAU: A2943514



(11) 9 9354707



ASSOCIAÇÃO
ENGENHEIROS E
ARQUITETOS DE
ITU

Associação oferece um espaço de coworking, possui instalações para reuniões, palestras e cursos, fomentando a inovação e o aprendizado contínuo.



(11) 4024-5033 aeaitu.org.br

@aeaitu aeaitu@gmail.com

Rua Arq. Marcio João de Arruda, 300
Vila Leis - Itu.





ALUMIN

ESQUADRIAS DE ALUMÍNIO

Feitas para durar uma vida

- Portas
- Janelas
- Portões
- Corrimões
- Box

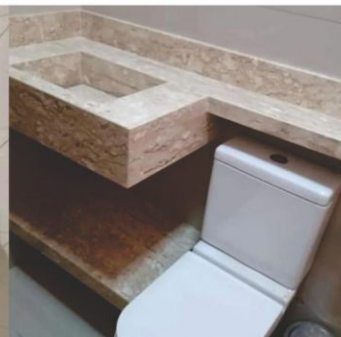

LB GRAN

MARMORARIA

Personalizando espaços com elegância atemporal

Solicite seu orçamento



- Pias de Cozinha
- Bancadas
- Escadas
- Banheiros
- Mesas
- Área Gourmet
- Bordas de Piscina

Rua 7 de Setembro, 777 - Centro - Salto - SP

(11) 99326-9715



lbgran.com.br



alumin.com.br

Essas vantagens mostram como ter um apartamento pode ser uma escolha vantajosa, mas encontrar o imóvel ideal exige atenção a detalhes que vão além do preço.

Por exemplo, a qualidade do serviço de portaria no condomínio é um fator crucial que pode determinar se o investimento naquele imóvel é realmente válido.

Para ajudar na sua decisão, selecionamos alguns pontos importantes a serem considerados antes de fechar negócio.

Condomínio

Conhecer bem o condomínio é essencial. Verifique se ele tem boa reputação no mercado, se os serviços oferecidos são de qualidade, e se há suporte adequado, incluindo sistemas de segurança como CFTV (circuito fechado de televisão).

Avalie também os benefícios oferecidos, como áreas de lazer, piscina, academia e espaços para crianças. Esses elementos podem fazer uma grande diferença no seu dia a dia.



Localização

A localização é um dos fatores mais importantes. Pesquise a história do bairro e converse com os moradores para entender se a área é segura e tranquila.

Também é importante verificar a acessibilidade, como a proximidade de supermercados, hospitais, transportes públicos, como ônibus, metrô ou trem, facilitando sua locomoção pela cidade.





ESQUADRIPLUS

Esquadrias de Alumínio

Há **7 anos**
realizando sonhos



Sofisticação, modernidade e durabilidade para sua casa!

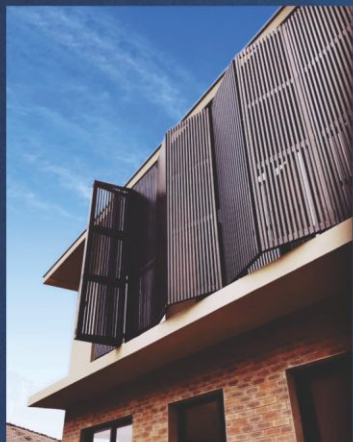

Cada detalhe feito com carinho e atenção



Solicite
agora o seu
orçamento

  / @esquadriplus

 (11) 2429-6886
 (11) 95059-5951

Rua Alexandre Andreazza, 200 - Jd. Itaim - Itu - SP

 celso.vendas@esquadriplus.com.br

Condições de Pagamento

Outro aspecto crucial são as condições de pagamento. Muitos condomínios têm se modernizado, adotando serviços digitais, como portarias virtuais, que oferecem segurança a um custo menor.

Ao considerar o financiamento, esteja atento aos juros, pois decisões impulsivas podem resultar em problemas financeiros futuros.

Tamanho e Andar

O tamanho do apartamento e o andar em que ele está localizado também impactam o custo. Apartamentos maiores exigem mais tempo de limpeza e organização, e, geralmente, são mais caros.

Além disso, quanto mais alto o andar, maior o valor do imóvel. Por isso, é importante avaliar se o tamanho e o andar do apartamento estão de acordo com suas necessidades e orçamento.

Essas dicas ajudam a fazer uma escolha mais acertada, focando em imóveis bem localizados, com bons serviços e segurança.



Embora o processo de busca e compra de um imóvel possa parecer desafiador, a internet e conteúdos como este facilitam o entendimento, permitindo que você tome decisões informadas.

Agora que você conhece os principais pontos a serem analisados, estará mais preparado para encontrar o apartamento que atenda às suas expectativas e, finalmente, conquistar o seu lar.

DESDE 1995

SUA CASA TEM TRINCAS?

Temos a solução!

www.jundbase.com.br
www.trincas.net.br

Fixo (11) 4521 5554 – (11) 9 8219 7931
 (11) 9 8329 0900 - email: jundbase@jundbase.com.br

Cobrimos qualquer orçamento

ANDALUZ
Persianas

FABRICAMOS TODOS OS TIPOS DE PERSIANAS

- Horizontal
- Vertical
- Romana
- Rolô
- Double Vision

Double Vision

COMPRE DIRETO DA FÁBRICA

WhatsApp (11) 98855-1302

Fones (11) 4029.3629 / (19) 3816.6927

[@persianasandaluz](https://www.instagram.com/persianasandaluz)
 email: persianasandaluz@ig.com.br

Av. Dom Pedro II, 1162 - Centro - Salto/SP

Executamos serviços de reparo

NOVIDADE



Construção de escadas com ponto de led

M.M

Do alicerce ao acabamento
com você!!

CAÇA
VAZAMENTOS

LOCALIZAÇÃO
GARANTIDA



Ar condicionado

Serralheria em geral

Calhas

Carpintaria

Coberturas

(telhado, Eternit, zinco
ou telhas de barro)

Elétrica

(roteadores / redes wifi)

Hidráulica

Pintura

Alvenaria

Pisos e azulejos

Instalações Elétricas

Limpeza Caixa d'água

Limpeza pós obras

Calhas e Rufos

Mármore

Gesso

Mármore



Instalação
de bombas
pressurizadas

Otimize a pressão da água
em sua caixa d'água.

residencial e comercial

Solicite seu orçamento agora mesmo

11 9.7825-2755

e-mail: obras@mmconstrucaoitu.com.br

11 9.4344-7497

siga nossas
redes sociais @construtorammitu



Decks para Jardim

Dicas de Uso e Decoração para
Transformar seu Espaço Externo

FTP LOCAÇÕES
LOCADORA DE EQUIPAMENTOS
(11) 9. 5039-8806

SEGURANÇA, CONFORTO E
RAPIDEZ PARA SUA OBRA

LOCADORA DE EQUIPAMENTOS

9 5039-8806



JC DESIGN

esquadrias de alumínio

- Projetos Suprema, Gold e Aura
- Engenharia (Vidro temperado)
- Box e Espelhos
- Guarda Corpo
- Corrimão
- Portões
- Coberturas



Faça seu projeto conosco! Orçamento sem compromisso! ✓



(11) 4013-2352

(11) 97635-6692 

(11) 96919-0440 

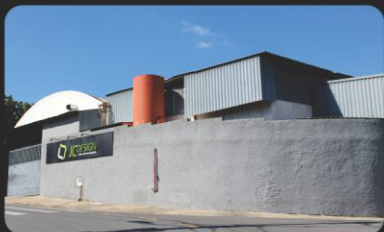

» e-mail: douglas@jcdesign.ind.br

» **SIGA NOSSO INSTAGRAM**

 [jcdesignesquadrias](https://www.instagram.com/jcdesignesquadrias)

» Rua Dom Manoel da Silveira D'Elboux, 324
Jd. Novo Itu

VISA

MasterCard

Transforme o jardim da sua casa em um ambiente moderno, sofisticado e funcional com a instalação de decks de madeira. Esta estrutura, além de embelezar o espaço, oferece aconchego e praticidade, criando uma área perfeita para relaxar e receber amigos e familiares.

Se você está pensando em renovar a decoração da área externa, apostar em um deck para jardim pode ser a solução ideal. Versátil e esteticamente agradável, o deck pode transformar qualquer espaço, desde pequenas varandas até amplos quintais, em um local mais convidativo e elegante. Neste artigo, vamos explorar as diferentes opções de decks e fornecer dicas valiosas para você tirar o máximo proveito dessa estrutura em seu jardim.

A Evolução dos Decks: De Navios a Jardins

Originalmente, o deck era um elemento exclusivo dos navios, utilizado para cobrir a superfície das embarcações. Com o passar do tempo, essa estrutura foi adaptada para o ambiente doméstico, especialmente em áreas externas, com o objetivo de valorizar os elementos naturais e criar espaços de convivência mais agradáveis. Hoje, o deck de madeira é sinônimo de sofisticação e é amplamente utilizado em jardins, varandas, piscinas e outras áreas externas.





TOTAL

MATERIAIS DE CONSTRUÇÃO
"Tudo posso naquele que me fortalece"











- Cimento
- Pedra
- Areia
- Tintas
- Torneiras



MATERIAIS DE CONSTRUÇÃO

- Areia e Pedra Ensacada
- Tubos e Conexões





(11) 97231-9803

Rua Rússia, 775 - Jd. Planalto - Salto/SP



Tintas Juma

A Tintas Juma traz a qualidade e tradição das tintas Suvinil para inspirar e transformar seus ambientes.



Visite-nos e encontre a paleta de cores perfeita para suas ideias.

Sistema Tintométrico Suvinil, milhares de cores para você



(11) 95472-8922

4021-4442 / 4029-2691

Rua 7 de Setembro, 130
Esq. c/ Rui Barbosa
Centro | Salto

Azul Piscinas

Aqui seu lazer é completo!

• Construção de Piscinas

Vinil e Alvenaria

➔ acesse nosso site: www.apiscinas.com.br

• Troca de Vinil e Areia

- Saunas Secas e a Vapor
- Produtos químicos e manutenção em geral
- Cercas Removíveis para Piscinas
- Filtro e bomba de piscinas em geral
- Tratamento sem Cloro, Ionizador e Ozônio
- Capas térmicas, Proteção, Alarmes e Acessórios
- Rede de Proteção para Piscina e Sacada



BOMBAS E FILTROS



SODRAMAR E VICO

TRATAMENTO COM OZÔNIO PARA PISCINAS E SPA'S E ÁREAS



AQUECEDORES SOLARES VIA SOL



DISK ENTREGAS (11) 4456-6092



Azul Piscinas Salto



azulpiscinas.salto

Av. José Maria Marques de Oliveira, 492 - Box 2 e 3 - Vila Norma - Salto / SP
contato@apiscinas.com.br

Como Usar Deck para Jardim?

Existem diversas maneiras de incorporar um deck ao seu jardim, cada uma delas trazendo um toque único ao ambiente. A seguir, apresentamos os principais tipos de decks e como utilizá-los de forma criativa e eficaz.

Deck de Madeira Modular: Praticidade e Beleza

Se a sua prioridade é uma instalação rápida e sem complicações, o deck modular é a escolha perfeita. Esse tipo de deck é composto por peças pré-fabricadas que se encaixam facilmente, graças a um sistema de "macho-fêmea". Essa característica torna o processo de instalação muito mais simples, permitindo que até mesmo pessoas sem experiência possam montar o deck em pouco tempo.

O deck modular é ideal para quem deseja decorar o jardim de forma prática e eficiente. No entanto, para garantir a durabilidade da estrutura, é essencial que ela seja submetida a um tratamento de impermeabilização. Isso protegerá a madeira contra os efeitos do sol, da chuva e de outros fatores climáticos, preservando sua beleza e funcionalidade ao longo do tempo.



www.portalsulmadeiras.com.br



Qualidade e Sofisticação



Venha **conhecer** o melhor portal das **Madeiras!**



Portas Maciças | Portas Alto Padrão | Puxadores e fechaduras
Portas | Esquadrias | Batentes

Av. José Maria Marques, 1261/ 1283 | Salto - SP
Fones (11) 4028-1716 | 4021-2732
clarice@portalsulmadeiras.com.br | Whatsapp (11) 97552-8000
Horário 8:00 às 17:30 | Sábado 8:00 às 12:00



DESDE 1977

EMOTISAN
CRECI: 100387



- Empreiteira de Obras
- Negócios Imobiliários
- Construções

11 99492-8585
11 99989-1183
www.emotisan.com.br
emotisansantana@uol.com.br



MARLON REIS SANTANA
ENGENHEIRO CIVIL
CREA/SP 5061484030

- Engenharia Civil • Projetos • Arquitetura

MARLON SANTANA
ENGENHARIA E DESIGN



11 96647-5045 
marlon.santana@uol.com.br

Escritório (11) 4028-0151
Rua Prudente de Moraes, 160 - Centro, Salto/SP



Qualidade que faz a diferença!

Soluções em gesso para o seu projeto



Isolamento termo-acústico

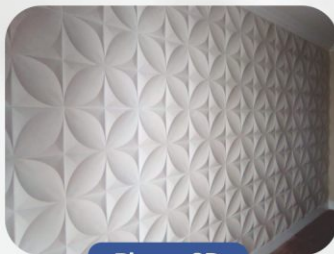

Placas 3D



Painéis Decorativos



Divisórias Cimentícias



Molduras em Gesso



Forro em Drywall



Sanca - Rasgo Iluminado

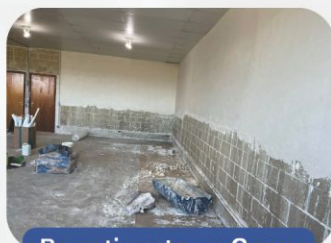

Revestimento em Gesso



Divisórias Drywall

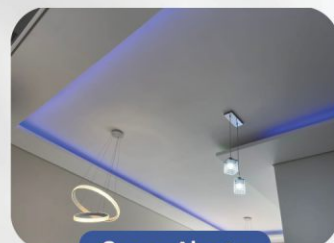

Sanca Aberta

www.quallygesso.com
contato.quallygesso@hotmail.com

(11) 4013-4138 | (11) 99954-5827

Rua Carolina Lucca Vaz, 396 - Sala 06
Itu - Novo Centro, Itu

Siga nossas redes sociais

@quallygesso

quallygesso

Deck de Madeira Tradicional: Elegância Duradoura

Para quem busca um estilo mais clássico e está disposto a investir em mão de obra especializada, o deck de madeira tradicional é uma excelente opção. Ao contrário do deck modular, esse tipo é composto por tábuas de madeira que precisam ser cortadas e instaladas de forma personalizada, conforme as dimensões do espaço.

Entre as madeiras mais recomendadas para a construção de decks tradicionais, destacam-se o Ipê, a Itaúba, a Massaranduba e o Jatobá. Essas espécies são conhecidas por sua resistência e durabilidade, o que as torna ideais para áreas externas. Contudo, a instalação de um deck tradicional requer maior planejamento e cuidado, sendo fundamental contar com um profissional qualificado para garantir um resultado impecável.



Editora

Identidad Art



• **Mídias Sociais**
posts, campanhas,
gerenciamento de
redes sociais.



A sua melhor impressão!



• **Comunicação Visual**

Fachada, Letras 3D
Banner, Wind Banners,
Envelopamento
de Veículos



• **Impressos**

cartões de visita,
folhetos, calendários,
ímãs de geladeira,
pastas, blocos,
artes em geral.



• **Web & Tecnologia**

sites, ecommerce
aplicativos,
atendentes automatizados.

Informações



Solicite seu orçamento!

(11) 98337-5352



Siga nossas redes sociais!
@identidadart

Center luz

Materiais Elétricos

- Antenas
- Lâmpadas
- Ferramentas
- Chuveiros
- Torneiras
- Tomadas / Interruptores
- Conduítes Tramontina

MATERIAIS ELÉTRICOS



ALUMBRA

TRAMONTINA

LORENZETTI



Solicite seu orçamento (11) 99780-3900



 Center Luz Materiais Elétricos

 centerluz.materiaiseletricos

Tel.: (11) 4029-4070

centerluz.materiaiseletricos@gmail.com

Rua Rússia, 501 | Jd. Planalto | Salto



Impermeabilização: Proteção Essencial para seu Deck

Independentemente do tipo de deck escolhido, a impermeabilização é um passo crucial para proteger a madeira contra a umidade e prolongar sua vida útil. O processo de impermeabilização pode ser feito com a aplicação de verniz, que cria uma camada protetora sobre a superfície da madeira.

Antes de aplicar o verniz, é importante lixar bem as tábuas para remover imperfeições e garantir que a superfície esteja pronta para receber o produto. A impermeabilização não só protege o deck contra danos, mas também realça a cor natural da madeira, dando ao seu jardim um acabamento ainda mais bonito.

Dicas de Decoração: Combine o Deck com Elementos Naturais

Um deck de madeira pode ser o ponto focal do seu jardim, mas ele ganha ainda mais charme quando combinado com outros elementos naturais. Plantas, pedras e vasos são complementos perfeitos para criar um ambiente harmonioso e acolhedor.

Plantas e Vasos: A Natureza ao Alcance dos Olhos

Decorar o deck com plantas em vasos é uma maneira simples e eficaz de trazer mais verde para o seu jardim. Escolha espécies que se adaptem bem à exposição solar do local e que complementem a estética do espaço. Além de embelezar, as plantas também ajudam a criar um ambiente mais fresco e agradável.

Pedras e Pedregulhos: Texturas que Enriquecem o Espaço

Cobrir o chão ao redor do deck com pedregulhos ou cavacos de madeira seca é uma excelente maneira de adicionar textura e contraste ao ambiente. Esses materiais não só embelezam o espaço, mas também ajudam a manter a umidade do solo, favorecendo o crescimento saudável das plantas.

Jardins Verticais: Aproveite ao Máximo o Espaço

Outra forma criativa de utilizar o deck de madeira é incorporá-lo na estrutura de um jardim vertical. Esse tipo de jardim é ideal para quem deseja maximizar o uso do espaço disponível, especialmente em áreas externas pequenas. O deck pode servir como suporte para vasos e plantas, criando uma parede verde que traz frescor e vida ao ambiente.



ELEVE O PADRÃO DA SUA CONSTRUÇÃO: COM TECNOLOGIA DE PRECISÃO

CONSTRUA COM A TECNOLOGIA QUE
FAZ A DIFERENÇA. **ESCOLHA A CAVICON!**



Com nossa tecnologia italiana e processos automatizados, entregamos ferragens com precisão, garantindo que cada peça chegue à sua obra pronta para uso.

 **Conformidade Garantida**, cada peça identificada garante que seu projeto seja seguido à risca;

 **Verificação Fácil:** Conferência rápida e precisa dos materiais entregues;

 **Economia de Tempo e Dinheiro:** Menos erros, menos desperdício. Mais eficiência na sua obra.



11 4013 - 7099

Av. das Araras, 151
Jardim Paraíso 1, Itu / SP
vendas@cavicon.com.br

 [cavicon.brasil](https://www.facebook.com/cavicon.brasil)

 [cavicon_brasil](https://www.instagram.com/cavicon_brasil)

 [cavicon](https://www.linkedin.com/company/cavicon)

CAVICON

CORTE E DOBRA • FERRAGENS ARMADAS

www.cavicon.com.br

Genic

Como Instalar um Deck no Jardim: Passo a Passo

Antes de iniciar a instalação do deck, é crucial medir o espaço disponível e calcular a quantidade de madeira ou módulos necessários. Para a instalação do deck tradicional, é recomendável procurar um marceneiro para cortar as tábuas nas dimensões adequadas.

A instalação começa com a preparação do solo, onde será necessário aplicar uma camada de concreto para nivelar a superfície. Em seguida, posicione dois pedaços de madeira paralelos, que servirão de base para a fixação das tábuas do deck. Essas madeiras devem ser ligeiramente elevadas para evitar o contato direto com o solo, o que previne danos causados pela umidade.

Para fixar as tábuas, utilize pregos de inox sem cabeça, que são mais resistentes e oferecem um acabamento mais discreto. Após a instalação, finalize o trabalho com uma nova camada de verniz, garantindo que o deck esteja completamente protegido e pronto para uso.

Os decks de madeira são uma excelente adição a qualquer jardim, oferecendo beleza, funcionalidade e um toque de sofisticação ao espaço. Com as dicas de instalação e decoração que compartilhamos, você estará pronto para transformar sua área externa em um verdadeiro oásis de conforto e estilo. Seja qual for o tamanho do seu jardim, o deck pode ser adaptado para atender às suas necessidades e criar um ambiente que você e sua família poderão desfrutar por muitos anos.



REPAROS, VENDAS E INSTALAÇÃO



CONFORSEG
SISTEMAS DE SEGURANÇA ELETRÔNICA



A Conforseg, é especializada na venda de produtos de segurança eletrônica, bem como prestação de serviços de instalação e manutenção/repairs (Assistência Técnica Especializada); para sistemas de CFTV, Alarmes, Cercas Elétricas, Concertinas, Interfones e Fechaduras.

Com atendimento personalizado na loja física para melhor atender os clientes na venda e pós venda.

ALARMES • CERCA ELÉTRICA
SISTEMAS CFTV • INTERFONIA
CONCERTINAS • FECHADURAS



Porteiros Eletrônicos



Porteiros Eletrônicos
com Vídeo



Sistemas de Alarmes



Fechaduras



Concertinas



Cerca Elétrica

*Monitore você
mesmo!*

Monitoramento à distância para residências, comércios, escolas, escritórios, indústrias e seu negócio em geral.



**Proteção e
Segurança**

EMPRESA
CREDENCIADA HDL

11 99162-6004



RUA RIO BRANCO, 390
CENTRO - SALTO - SP
(EM FRENTE AO CARTÓRIO ELEITORAL)

Tel. 11 4021-9711

www.conforseg.com.br – contato.conforseg@gmail.com

AGENDE SEU ORÇAMENTO
SEM COMPROMISSO!

VAMOS ATÉ O LOCAL

CASAS

ALUGO KITNET sem: garagem, condomínio e IPTU Para 1 pessoa. Av. Galileu Bicudo/Centro (morro do Teatro) Tratar: 11 99896-7173

VENDE-SE NO SOLAR SABIÁS (SALTO) 2d, st, coz, wc, gar 1, à lazer, churras - R\$ 175 mil AP0251 - CRECI 30192-J - Tratar Fones (11) 4028-1983 | 99752-1030

VENDE-SE NO NAÇÕES (SALTO) 3d, sla, coz, wc, lavan, qntal, gar 2 - R\$ 212 mil CA2721 - CRECI 30192-J - Tratar Fones (11) 4028-1983 | 99752-1030

VENDE-SE NO EDIF. SANTELMO (SALTO) 2d,sla,coz,wc, armemb, ven teto - R\$ 240 mil AP0752 - CRECI 30192-J - Tratar Fones (11) 4028-1983 | 99752-1030

VENDE-SE BELA VISTA (SALTO) 2d (1st), wc, sla, copa, coz., lavan, dep, gar 2 cob.- R\$ 340 mil CA3738 - CRECI 30192-J - Tratar Fones (11) 4028-1983 | 99752-1030

VENDE-SE NO SALTO VILLE (SALTO) 2d, sla, wc, áser, coz,edic.,chur, gar 2 - R\$ 347 mil CA1827- CRECI 30192-J - Tratar Fones (11) 4028-1983 | 99752-1030

VENDE-SE NO S. PEDRO/S.PAULO (SALTO) 3d,wc,sla,coz, lav, gar 2 car - R\$ 480 mil CA2653 - CRECI 30192-J - Tratar Fones (11) 4028-1983 | 99752-1030

VENDE-SE VILLAGE VILLA BELA (SALTO) 3d(1st), wc, slas, lavab, coz, lavan, à gour, quintal, gar 2 - A Partir de

R\$ 590 mil CA3744 - CRECI 30192-J - Tratar Fones (11) 4028-1983 | 99752-1030

VENDE-SE VILLAGE MOUTONNEE (SALTO) 3d(1 st), sla,coz,wc, lavan, à gour, lavb gar 2 - R\$930 mil CA4243 - CRECI 30192-J - Tratar Fones (11) 4028-1983 | 99752-1030

VENDE-SE COND. HARAS PAINEIRAS (SALTO) Terreno Plano, com 9 Palmeiras Imperiais já plantadas, ótima local. À terreno 1500m² R\$ 560 Mil TE0941- CRECI 30192-J - T.Fones (11) 4028-1983 | 99752-1030

VENDE-SE COND. LAGOS D'ICARAI 3ST (1 C/ CLOSET), sala de estar c/ pé dir alto, lava, coz c/arm, à gour, quintal e gar p/ 4car. R\$ 1.050.000,00 CA2466- CRECI 30192-J - T.Fones (11) 4028-1983 | 99752-1030

VENDE-SE COND. MONTE BELO (SALTO) Sobrado lav e sala c/3 amb. P.inf. 4st, lav, salas estar/jantar, coz., esp, lavand, à gour c/chur e wc, pisc c/hidro, canil, à jard, gar p/3car. R\$ 1.600.000,00 CA4097- CRECI 30192-J - Tratar Fones (11) 4028-1983 | 99752-1030

VENDE E ALUGA CENTRO (SALTO) Sobrado P.Sup.3d (1 st), sala. P.inf. sala 3amb, a.luz, copa, coz., wc, escr, a.chur. R\$1.800.000,00 CA4215- CRECI 30192-J - Tratar Fones (11) 4028-1983 | 99752-1030

VENDE E ALUGA-SE COND MORADAS S. LUIZ 4d(1c/close), 2wc, sala 3amb., coz, lav, desp, 1d emp, à gourmet, canil, gar. p/2 car. R\$ 1.300.000,00/ R\$8.000,00 CA4584- CRECI 30192-J - Tratar Fones (11) 4028-1983 | 99752-1030

TERRENOS

VENDE TERRENO SÃO LUIZ (ITU) Av José Eduardo Teixeira Guimarães com 11x32,5 = 357 m2 - Tratar 11 99896-7173

VENDE-SE NO TAQUARAL (SALTO) plano, c/construção iniciada ATT: 190m² - R\$ 240 mil TE0155- CRECI 30192-J - Tratar Fones (11) 4028-1983 | 99752-1030

ALUGA-SE TERRENO JD. SALTENSE (SALTO) - c/ excelente localização e topografia ATT: 3600m² - R\$ A Combinar TE0642- CRECI 30192-J - Tratar Fones (11) 4028-1983 | 99752-1030

ALUGA-SE/ VENDE -SE TERRENO PLANO - CENTRO (SALTO), esq. c/ excelente topografia e localização ATT: 160m² - R\$ 1.500,00/ R\$ 220.000,00 TE0646- CRECI 30192-J - Tratar Fones (11) 4028-1983 | 99752-1030

COMERCIAL

VENDE E ALUGA NO CENTRO SALÃO (SALTO) 842m², mezanino e wc- R\$ 3.230.000,00 venda/ Locação R\$ 25.000,00 S10048 - CRECI 30192-J - Tratar Fones (11) 4028-1983 | 99752-1030

CLASSIFICADOS GRATUITOS (11) 4028-2808 WHATSAPP CONTATO@REVISTACONSTRUCAO.COM.BR



Facility

Serviços Administrativos



- Emissão de certificado digital
- Suporte administrativo e financeiro
- Declarações PF, MEI
- Regularização de débitos empresariais

- Regularização de CPF
- Abertura e fechamento de empresas
- Emissão de notas fiscais
- Entre outros serviços

Consulte-nos



(11) 97505-9075



MADEIRAS TRATADAS E CONCRETO LTDA.

57 Anos

1967 A 2024

AQUI O TRATAMENTO É DE QUALIDADE



- Tecnologia em Tratamento de Madeira
- Eucalipto Tratado em Autoclave / Serrado Tratado
- Postes e Mourões de Eucalipto Tratado
- Poste de Concreto Circular Duplo T.



Para cercas, confinamentos e construção rural

DURABILIDADE DE 15 ANOS

Agora além de toda comodidade dos cartões VISA e MASTER a Icotema tem também o Cartão BNDES, para garantir maior facilidade que todos os clientes e amigos merecem!



O BANCO DO DESENVOLVIMENTO DE TODOS OS BRASILEIROS

Fone (11) 4024-8433

Av. Eng.º Gianni Palenga, 191 - Pq Industrial - Itu - SP
www.icotema.com.br - vendas@icotema.com.br

Faça
voce[↑]
 mesmo



Abajur de garrafa de vidro

Você está cansado da decoração da sua casa, mas não tem dinheiro disponível ou não quer gastar muito para repaginar o seu lar? Fique tranquilo. Com um pouco de criatividade, disposição e materiais básicos, é possível criar — isso mesmo, criar! — alguns itens de decoração e deixar a sua casa de cara nova.

Os materiais

- Garrafa com base larga
- Fiação para abajur com interruptor
- Rolha
- Serra
- Niple de 2,5 centímetros
- Porca para niple
- Soquete
- Bucha de borne

- Estilete
- Chave de fenda
- Cúpula de abajur
- Tecido
- Cola branca
- Rolo
- Cola de tecido
- Tesoura
- Cola quente

O passo a passo

Para a base e a parte elétrica

Escolha uma garrafa com base larga para suportar e equilibrar o peso da cúpula. Leve a garrafa a um vidraceiro e peça para que ele faça um furo de 2,5 a 3 milímetros. Passe o fio por dentro do furo e puxe a extremidade para fora da garrafa até o interruptor ficar bem próximo da base. Dê um nó.

Abra a extremidade do fio ao meio com o estilete. Retire o plástico dessa parte e deixe o fio de cobre exposto. Corte a rolha com o auxílio de uma serra até que ela tenha 1,5 centímetro. Depois, faça um furo com o diâmetro do niple.

Encaixe o niple no furo e prenda-o com a porca. Encaixe a rolha com o niple e a porca no soquete e gire-a até que ela se encaixe. Passe o fio pelo niple até que ele percorra o soquete inteiro. Deixe as pontas descascadas do fio para fora.

Desparafuse os parafusos da bucha de borne e torça as pontas do fio de cobre de maneira que elas formem um rolo. Coloque cada ponta na região da peça onde se encontram os parafusos. Quando os fios estiverem bem encaixados, aperte os parafusos para garantir o bom contato.

Dentro da bucha de borne, existe um parafuso que é fixado dentro do soquete. Depois de acoplar os fios, pressione a peça em direção ao interior do soquete. Por fim, encaixe e aperte o parafuso.

Para a cúpula

Se a base da garrafa for grande, escolha uma cúpula entre 20 e 23 centímetros. Meça o diâmetro e a altura da cúpula para saber o quanto de tecido será necessário. Corte o tecido deixando 2 centímetros de margem superior, inferior e lateral para o acabamento. Use o rolo para passar cola branca na cúpula e assente o tecido, sempre respeitando as margens superiores e inferiores. Alise o tecido e a cúpula para remover as rugas e as bolhas de ar do tecido.

Depois de colar o tecido em toda a volta da cúpula, dobre 1 centímetro do pano para fazer o acabamento e arremate com cola de tecido. Com a tesoura, faça 3 picos nas extremidades da armação da cúpula. Estique o tecido e dobre a margem superior e a margem inferior para o interior da cúpula. Passe cola quente e cubra a estrutura de metal da cúpula. Corte o excesso de tecido com o estilete. O abajur de garrafa de vidro está pronto!



Compromisso e qualidade
em areia e pedra para sua obra!



(11) 94013-1398
(11) 99860-6217

SOLICITE UM ORÇAMENTO

Sacos 20kg



Luminária com barbante



Os materiais

- Bexiga (dessas infláveis de balão de festa de aniversário).
- Cola branca líquida
- Barbante
- Fiação e conjunto de cabo de lâmpada
- Jornal
- Pincel
- Luvas de borracha – caso necessário
- Pano para limpeza
- Fita adesiva

Passo a passo

Em um ambiente arejado, forre o local com jornal e reserve a cola branca em um pote com pincel. Encha o balão até que ele fique do tamanho que você deseja para a cúpula da sua luminária e dê um nó não muito apertado, de modo que você consiga afrouxá-lo depois. Com uma fita adesiva, prenda o barbante na base do nó.

Com a ajuda de um pincel, ou mesmo com as mãos, vá passando camadas de cola branca ao redor do balão e fixando o barbante ao redor, formando linhas aleatórias. É importante que o barbante esteja bem úmido com a cola e que haja aderência entre a linha e o balão, para que o barbante vá se fixando conforme a cola seca ao redor da bexiga.

Nessa etapa é importante você ir traçando voltas completas com a linha de barbante, mas lembre-se de deixar um espaço mais amplo entre as linhas vazias, que é por onde irá passar a lâmpada para a luminária. Deixe secar por 24h. Faça um rasgo no balão e, cuidadosamente, remova-o da estrutura de cola com barbante.

Passa a parte da fiação com a lâmpada por dentro da abertura mais espaçosa entre as linhas do barbante. Pronto! Agora é só pendurar sua luminária!



Você SOL

Limpeza Preventiva de Placas Solares

**Pra frente
>>> sempre!**



CASA



COMÉRCIO



INDÚSTRIA



USINA SOLARES

LIMPEZA E REVITALIZAÇÃO DE TELHAS



ANTES



DEPOIS



**VOCÊ CONHECE
OS BENEFÍCIOS DE
REALIZAR A LIMPEZA
E REVITALIZAÇÃO
PERIÓDICAS DAS
TELHAS?**

- GARANTIA DE RETORNO DO SEU INVESTIMENTO
- AUMENTO DA DURABILIDADE DAS TELHAS
- PRESERVAÇÃO DO MEIO AMBIENTE
- MELHORA DA ESTÉTICA E VALORIZAÇÃO DO SEU IMÓVEL
- PREVENÇÃO DE DANOS E REDUÇÃO DE CUSTOS COM REPAROS

Informações



(11) **97379-4747** 

 **voce.sol**



Agende sua Limpeza



Itu Gourmet

Churrasqueiras e Lareiras

BELEZA, SOFISTICAÇÃO & QUALIDADE



CONHEÇA NOSSA LINHA DE CHOPEIRAS



CHURRASQUEIRAS A GÁS



Av: Caetano Ruggieri, 2408 - Pq. N. Sra. da Candelária - Itu/SP - (11) 4403-8323 - Whatsapp (11) 940.245.399

Empresa do Grupo

